

FICHE TECHNIQUE

Stagañ

L'équipe

Korriged Is - Cercle de Douarnenez

Écriture et mise en scène

Cécile Borne	cecile.borne2@gmail.com	06 50 27 61 67
Gildas Sergent	sergent.gildas@gmail.com	06 63 85 33 05

Président (Danse)

Floriant Jaouen	floriant.jaouen@distribil.bzh	06 32 29 03 64
-----------------	-------------------------------	----------------

Contact / Diffusion / Logistique – Big Bravo Spectacles

Erwan Yvenou	contact@bigbravospectacles.bzh	06 75 25 08 91
--------------	--------------------------------	----------------

Son : Yanna Plougoulm	yanna.barbay@gmail.com	06 87 81 27 82
------------------------------	------------------------	----------------

Lumière : Sylvain Hervé	sylvainherve@free.fr	06 83 26 57 51
--------------------------------	----------------------	----------------

Lukaz Nedeleg (**Conte, slam, danse**)

Guillaume Le Guern (**Musique**)

Jañ-Mai Ricaud (**Chant, danse**)

Koulmig Hascoët (**Chant, danse**)

Meven Yhuel (**Chant, danse**)

Simon Creachcadec (**Chant, danse**)

Danse :

SophieDonnart,
Anna L'Helgoualc'h,
Carole Le Bail,
Gwenn Desplanche,
Dominique Maurer,

F-B Drévilion,
Guillaume Le Guern,
Jean-Michel Depond,
Morgane Le Grand,
Maiwenn Gourmelon,

Michel Descombes,
Muriel Kergourlay,
Régis Debliqui,

Plateau

Dimensions minimales du plateau :

- ouverture : 10 mètres
- profondeur : 10 mètres
- hauteur sous gril : 6 mètres

Décor



Lumières

Le plan de feu est à adapter en fonction de la salle où aura lieu la représentation, le technicien lumière prendra contact avec la régisseuse ou le régisseur de la salle pour le construire en concertation. Il devra être monté avant l'arrivée du technicien du groupe.

Un technicien de la salle devra être présent pour le réglage des lumières durant la préparation et durant la représentation.

Loge et intendance

Prévoir :

- Une loge assez grande pour accueillir 22 personnes, chauffée, équipée d'un miroir.
- La possibilité de chauffer de l'eau et de préparer un thé ou un café serait bienvenue.
- Un repas pour les artistes et techniciens le jour de la représentation.
- Logement et repas pour le régisseur la veille de la représentation.

Contraintes alimentaires :

Végétariens : 2 (Jañ-Mai et Dominique)

Autres : Sans gluten (Sophie)

Planning de montage

Ce planning peut être adapté en concertation avec le régisseur lumière.

- La veille après-midi (14h-18h) : repérage, pointage lumière.
- Jour J : réglages lumière et son, filage au besoin.
- Spectacle. Démontage dans la foulée.

Contacts

Cercle celtique de Douarnenez Korriged Is

Diffusion : Erwan Yvenou contact@bigbravospectacles.bzh 06 75 25 08 91

Son : Yanna Barbay yanna.barbay@gmail.com 06 87 81 27 82

Lumière : Sylvain Hervé sylvainherve@free.fr 06 83 26 57 51

Contact technique :

yanna.barbay@gmail.com // 06 87 81 27 82

N'hésitez pas à prendre contact pour toutes informations.

Cette fiche technique fait partie intégrante du contrat. Celle peut être adaptée et modifiée selon le lieu mais la technicienne devra impérativement en être informée.

Scène

En cas de plein air, la scène et l'ensemble du matériel devront être parfaitement protégés des intempéries et du soleil.

Façade

- le système devra être cohérent (phase, stéréo, niveaux) et égalisé en fonction du lieu du concert, sa puissance devra être en fonction des dimensions du lieu de concert et du nombre de spectateurs. Le système de diffusion sera placé suffisamment haut pour une bonne diffusion du haut du spectre. **SUB indispensables**
- Console numérique, de type Midas M32

Monitor

- 4 retours identiques avec amplification cohérente (M 15, MTD 115, DX 15, PS 15)
- 3 pieds d'enceinte pour faire les sides

1	Voix 1	Lukas	Dpa casque directionnel - beige - 4088 - HF
2	Voix 2	Meven	Dpa casque directionnel - beige - 4088 - HF
3	Voix 3	Simon	Dpa casque directionnel - beige - 4088 - HF
4	Voix 4	Koulmig	Dpa casque directionnel - beige - 4088 - HF
5	Voix 5	J.May	Dpa cravatte omni miniature – noir - 4080 - HF
6	Voix 6	spare	Dpa cravatte omni miniature – noir - 4080 - HF
7	Loop L	Guillaume	DI
8	Loop R	Guillaume	DI
9	Clarinette basse	Guillaume	split
10	Micro loop	Guillaume	split

Lien photos : <https://photos.app.goo.gl/EVYd6bJJCGLT6ftRA>

Plan de scène STAGAN - 10/2022



10, rue Ambroise Paré, 29800 LANDERNEAU

02.96.70.86.99 - 06.75.25.08.91

contact@bigbravospectacles.bzh - www.bigbravospectacles.com

RCS Brest 922 699 483 00017- L2-PLATESV-D-2023-000898 / L3-PLATESV-D-2023-000899

implantation stagan au sol

5 4 3 2 1 0 1 2 3 4 5

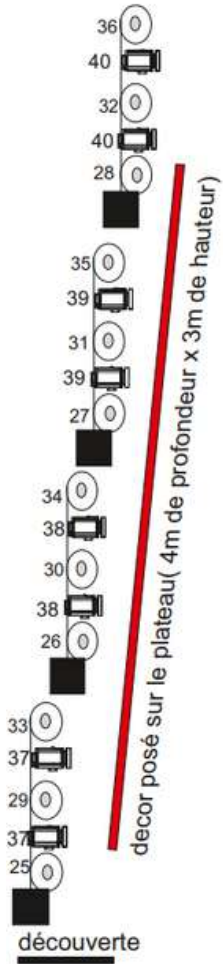

plateau 10mx10m

71
led
zoom

72
led
zoom

73
led
zoom

74
led
zoom



12 bols 500w bols et pieds fournis par la cie	4 led zoom 4 parkolor 200hd ou colorzoom 180	10 pc RJ 1kw
---	---	--------------

sylvain hervé
06 83 26 57 51
sylvainherve@free.fr



implantation stagan sur porteuses

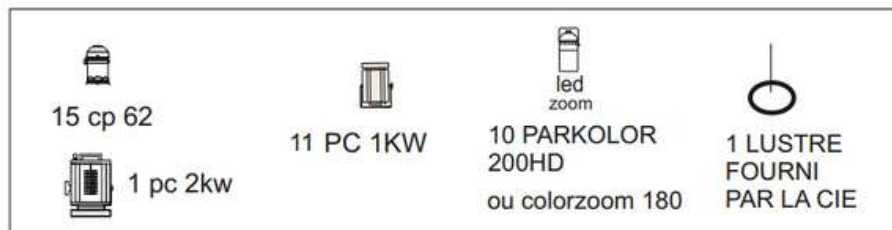
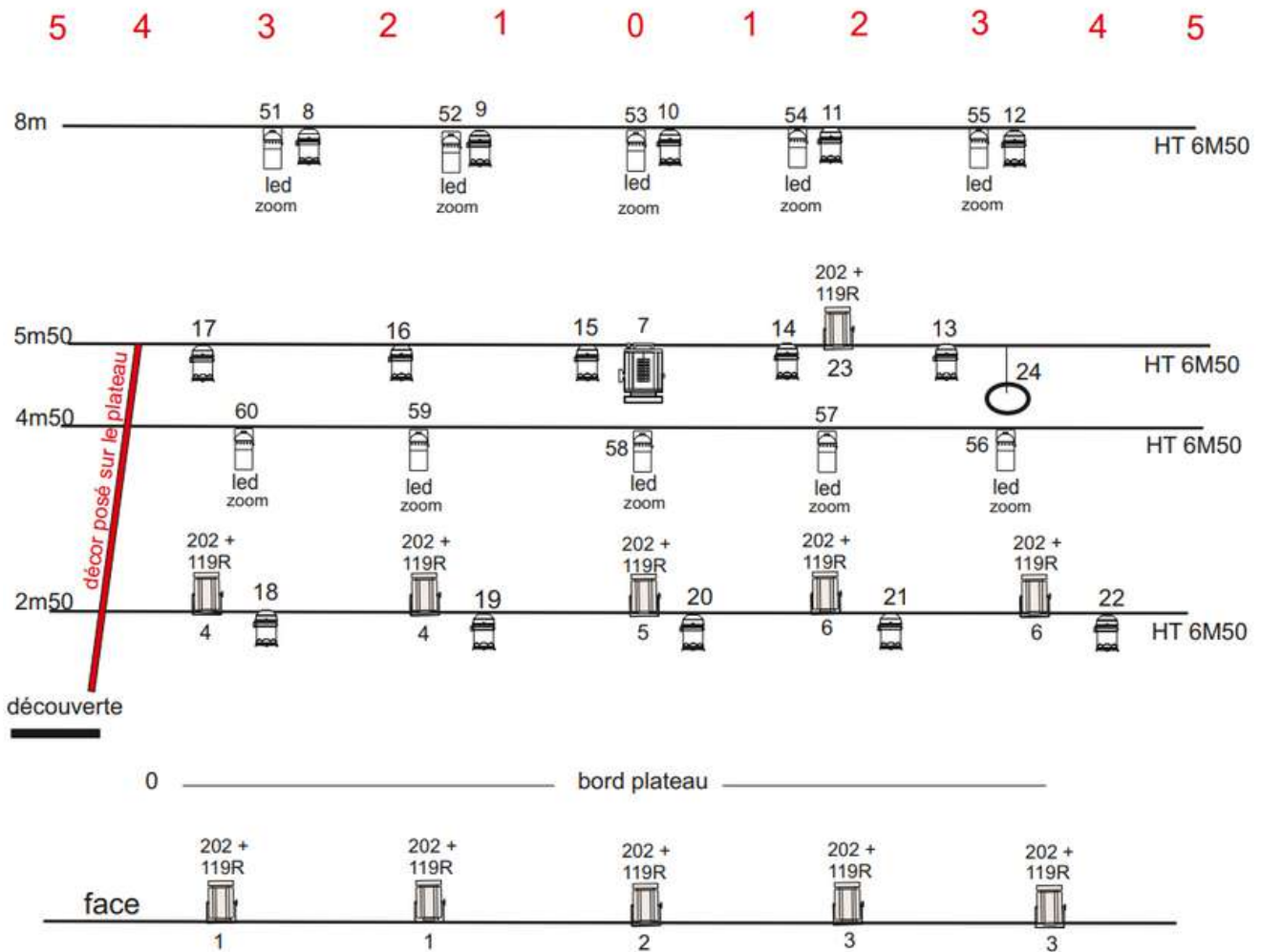

sylvain hervé
06 83 26 57 51
sylvainherve@free.fr